



# Livret des Internes

FONDATION  
BON SAUVEUR ALBY

# SON HISTOIRE, SES VALEURS

---

La Fondation Bon Sauveur d'Albi poursuit l'œuvre de la communauté des sœurs du Bon Sauveur, qui avait créé un établissement pour les sourds à Albi en 1832 et un établissement pour "malades mentaux" en 1835.



La Fondation Bon Sauveur d'Alby est un établissement de santé privé d'intérêt collectif (ESPIC) reconnu d'utilité publique en 1982. Elle gère des structures relevant du secteur sanitaires et du secteur médico-social.



# SES DOMAINES DE COMPÉTENCES

## 6 DOMAINES

- ✓ **La psychiatrie adulte et  
infanto juvénile**
- ✓ **La psychiatrie  
du sujet âgé**
- ✓ **L'addictologie**
- ✓ **La psychiatrie de recours  
(UMD)**
- ✓ **Le dépistage et la prise en  
charge du handicap**
- ✓ **Les troubles de la  
communication**



# SES DOMAINES D'ACTIVITÉS

## LE SECTEUR SANITAIRE



- Un pôle Urgences et Crise
- Un pôle Adulte de secteur
- Un pôle Infanto-Juvenile
- Un pôle sécurisé (UMD)
- Un pôle Réhabilitation Psycho-sociale
- Un pôle Addictologie
- Un pôle psychiatrie du sujet âgé

**Ce secteur compte 213 lits et 152 places regroupés dans ces différents établissements**

# LE SECTEUR MEDICO-SOCIAL



- La Maison d'Accueil Spécialisée Marie Alle
- Le Centre spécialisé pour déficients auditifs
- Le Centre d'action Médico-social Précoce spécialisé (CAMSPS)
- Le Centre d'action Médico-social Précoce Polyvalent (CAMSPPP)
- Le Centre d'action Médico-social Précoce Polyvalent (CAMSPPP)
- La Plateforme Neuro-Développement 0-12 ans ( TND)
- Le centre de soins d'accompagnement et de prévention en addictologie

**Ce secteur compte 101 lits et 190 places répartis dans ces différents établissements**

# LA PSYCHIATRIE

La Fondation Bon Sauveur d'Alby est le premier établissement privé à but non lucratif en Occitanie

**Sur le territoire Tarn Nord elle est tournée vers l'ambulatorio avec :**

- 3 CMP Pivots adultes
- 8 CMP secondaires adultes
- 7 Hôpitaux de jour adultes
- 13 CATTTP
- 5 CMP Infanto-Juvénile
- 5 Hôpitaux de jour infanto-juvénile

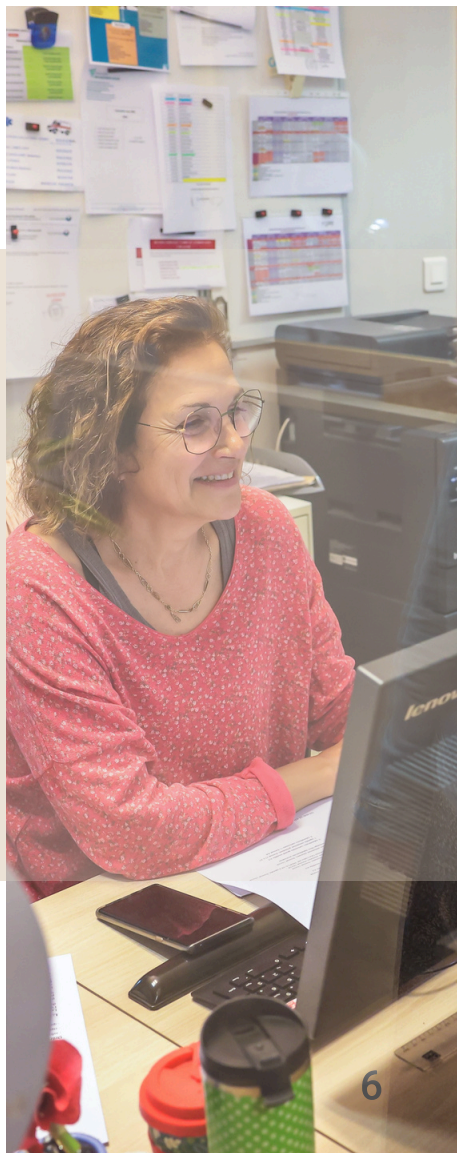

## CARTE DES CENTRES MÉDICO-PSYCHOLOGIQUES POUR ADULTES DU TARN



# ORGANIGRAMME



## ORGANIGRAMME MÉDICAL

**CME**  
Présidente : Dr Golovkine  
Vice-président : Dr Tellier  
Vice-président : Dr Amiel

### Pôle Urgence et crises Dr Neyrme

Unité 1 : Dr Neyrme  
**EMAH** - Dr Rau  
**UPC - ELP** - Dr Chippan  
Dr Nicolas

### Pôle de réhabilitation psycho sociale Dr SHITALOU

Unité Jean Baptiste :  
Dr Shitalou, Dr Vianez  
**URPS** : Dr Bascard, Dr Vianez  
**DIRECT** : Dr Shitalou  
**Thérapies médiatisées** :  
Dr Bascard  
**Activité Physique Adaptée** :  
Dr Bascard

### Pôle du sujet âgé Dr ARNE

Unité de  
**Séronépsychiatrie** :  
Dr Malon  
**Unité de  
Psychogériatrie** :  
Dr Vialès  
**HDJ du centre de  
Psychogériatrie** :  
Dr Combes  
**Consultation mémoire** :  
Dr Arne  
**Equipes mobiles du  
centre de  
psychogériatrie** :  
Dr Arne, Dr Jouve

### Pôle Adulte de secteur Dr AMIEL

**Secteur 1  
Dr Dary**  
Unité 1 : Dr Dary  
**CMP Galliac** : Dr Dary, Dr Lempereur,  
Dr Del Bello  
**HDJ Galliac** : Dr Lempereur  
**CMP Graulhet** : Remplaçant  
**HDJ Graulhet** : Dr Demangeot  
**CMP Rabastens** : Dr Del Bello  
**CMP / HDJ Réalmont** : Remplaçant

**Secteur 2  
Dr Amiel**  
Unité 1 : Dr Falvre, Dr Mauries  
**CMP / HDJ - La Maison blanche -  
Carmaux** :  
Dr Amiel, Dr Mauries  
**CMP / HDJ Aignan** :  
Dr Amiel, Dr Falvre  
**CMP Cordes** :  
Dr Amiel  
**CMP Lacoume** :  
Dr Falvre, Dr Moynadier  
**CMP Valence d'Albigeois** :  
Dr Amiel

**Secteur 3  
Dr Aoudia**  
Unité 3 : Dr Aoudia, Dr Klecha  
Dr Tellier-Terawaki  
**CMP Aibi** : Dr Aoudia, Dr Hubsch,  
Dr Klecha, Dr Seignolle, Dr Tellier-  
Terawaki, Dr Trouillet-Regis  
**CMP Contepau** : Dr Aoudia,  
Dr Déliers  
**HDJ Bailleuve** : Dr Trouillet-Regis  
**CATTP Le Ranch** :  
Dr Trouillet-Regis  
**CATTP Le Bon Sair** : Dr Déliers  
**Accueil de jour thérapeutique** :  
Dr Déliers, Dr Tellier-Terawaki  
**Maison d'arrêt** : Dr Chassain  
**EMPP** : Dr Hubsch

### Pôle infanto Juvénile Dr GOLOVKINE

Unité de soin en périnatalité :  
Dr Foucher  
**CMP enfants Aibi** : Dr Liard  
**HDJ enfants - Le Gallinac - Aibi** :  
Dr Liard  
**CMP enfants et adolescents  
Galliac** : Dr Golovkine  
**HDJ enfants - Le Kaleidoscope -  
Galliac** :  
Dr Golovkine  
**CMP enfants et adolescents - La  
maison blanche - Carmaux** :  
Dr Gérard  
**CMP enfants et adolescents  
Lacoume** :  
Dr Gérard  
**HDJ enfants "Prélude" Aibi** :  
Dr Golovkine  
**Unité d'hospitalisation complète  
adolescents DOLTO** :  
Dr Huard  
**Unité de jour adolescents  
- Adégis -** :  
Dr Sangare  
**HDJ adolescents - L'atelier -** :  
Dr Sangare  
**Equipe mobile de crise** :  
Dr Sangare  
**CMP Ade** :  
Dr Conté, Dr Carsalade  
**Parcours ado 81 DCLIC** :  
Dr Carsalade

### Pôle sécurisé Dr TELLIER

**UMD A - Louis Crocq -** :  
Dr Le Dez  
**UMD B - Louis Crocq -** :  
Dr Le Dez

### Pôle addictologie Dr BARANSKI

**Clinique d'addictologie  
Saint Salvadou** :  
Dr Hochim, Dr Mathieu  
**EAD** : Dr Baranski  
**EAD Castres** :  
Dr Elidjayan, Dr Papan-  
Colmel  
**HDJ SMR addictologie** :  
Dr Lecrique

**Autres structures**  
**Pharmacie** - Dr Baccanfuso, Dr Verdell  
**Unité psycho-oncologie** - Dr Desarmauts  
**Somaticiens** : Dr Combes, Dr Segulier

### MÉDICO - SOCIAL

#### Pôle déficiences sensorielles et accompagnement précoce de l'enfant

**CSDA** : Dr Rosenthal  
**CAMSPSP** : Dr Chaminaud  
**CAMSPS** :  
Dr Atchar-Guilonnet, Dr Baladi  
**Plateforme Troubles du Neuro-  
développement** :  
Dr Atchar-Guilonnet, Dr Maffre,  
Dr Chaminaud, Dr Tourenne

#### Pôle handicap psychique et autisme

**MAS Marie ALLE**  
Dr Amiel, Dr Millieret

# DISPOSITIFS INNOVANTS D'EXPERTISE

---

**La Fondation Bon Sauveur Alby présente  
de nombreux dispositifs innovants :**

- Une UMD
- Une Equipe Mobile Alternative à l'Hospitalisation ( EMAH )
- Un bar thérapeutique
- Un accueil thérapeutique
- Plusieurs équipes mobiles pour les personnes âgées, la réadaptation psycho-sociale et les adolescents complexes
- Des thérapies médiatisées



# UNE ATTRACTIVITE SIGNIFICATIVE

**48 ETP Médecins dont 8 généralistes**

**Un organisme de formation interne  
permettant la transmission de savoir faire et  
l'opportunité de devenir formateur**

Etablissement certifié avec  
mention par la HAS en 2019  
et en 2025



Membre fondateur de la  
FERREPSY  
(Fédération régionale de la  
Recherche Psychiatrie et en  
Santé Mentale)





# DE BONNES CONDITIONS D'ACCUEIL ET DE FORMATION

---

## UN CONTRAT D'ALLOCATION D'ETUDES (CAE)

*durant votre internat*

1

**VOUS VOUS ENGAGEZ À REJOINDRE NOTRE ÉQUIPE MÉDICALE APRÈS OBTENTION DE VOTRE DIPLÔME**

2

**NOUS VOUS VERTONS CHAQUE MOIS UNE ALLOCATION D'ÉTUDES DE 1200€ NETS**  
(Non soumise à l'impôt sur le revenu)

## Bien démarrer votre parcours

▶ **Internat moderne** avec chambres individuelles et espaces collectifs (cuisine, salon, salle à manger, wifi).

▶ **Accompagnement pédagogique** renforcé : cas cliniques, bibliographies, cours.

▶ **Réunion d'accueil chaque semestre** avec la CME, la Direction et les Affaires Médicales

▶ Possibilité de **participer aux réunions institutionnelles**

▶ Possibilité de **participer aux astreintes** (sous supervision d'un senior)

▶ Système de **rémunération des internes pour les astreintes très avantageux.**



# VOS PERSPECTIVES

## Avantages sociaux nombreux

CP → 36 jours

RTT → 18 jours

+ Récupération des jours  
fériés non travaillés

- Prévoyance : pas de carence en cas de maladie, maintien du salaire pendant la maladie

- Mutuelle familiale prise en charge à 100 % par la Fondation

3 mois de loyer pris en charge à la signature d'un CDI

CSE dynamique



**Reprise de l'ancienneté à 100%** en comptant  
les années d'internat

## **PRIME D'ENGAGEMENT DE CARRIÈRE HOSPITALIÈRE (PECH)**

**10 000 € brut** : engagement pour 3 ans au sein de la  
Fondation

## **PRIME D'ENGAGEMENT AU SERVICE EXCLUSIF :**

Au choix :

**1**

Prime d'engagement exclusif  
: 1010 € / mois

**2**

temps d'intérêt général

½ journée / semaine sur le temps  
de travail pour exercer une  
activité rémunéré

# CONTACT

dam@bonsauveuralby.fr

7 rue Lavazière CS 81180

81025 ALBI CEDEX 9

05 63 48 48 00

[www.bonsauveuralby.fr](http://www.bonsauveuralby.fr)

